Licensed to luizasanttos637@gmail.com - Ana Luiza da Silva Santos

Descrição da pessoa:
Mulher (igual a da foto , coloque todas as características do Rosto) , rosto delicado e traços simétricos. Cabelos lisos, médio, pretos, soltos e caindo pelos ombros. Maquiagem
elegante e leve, com batom nude discreto e delineado sutil, destacando os olhos.
Expressão e pose:
Ela olha de frente para a câmera com leve inclinação da cabeça e expressão confiante, transmitindo elegância e atitude. A mão esquerda segura suavemente uma mecha de cabelo, enquanto o braço direito permanece abaixado, levemente apoiado no quadril. A postura é reta e firme, transmitindo presença e sofisticação.
Roupas e acessórios:
Ela veste um blazer bege claro, solto e amarrado na cintura com cinto da mesma peça. Debaixo do blazer, uma blusa branca discreta. Usa acessórios dourados: braceletes volumosos nos dois pulsos, anéis chamativos em ambas as mãos e uma gargantilha fina dourada no pescoço. O estilo é fashion e moderno, sofisticado e elegante.
Cenário e fundo:
Fundo neutro cinza claro, com iluminação direcionada criando uma sombra marcante da silhueta da modelo projetada à esquerda. Minimalista, sem elementos de distração.
Iluminação e fotografia:
Iluminação forte e lateral vinda da direita (do ponto de vista da modelo), criando contraste entre luz e sombra. O rosto e o blazer são iluminados, enquanto a sombra no fundo gera profundidade dramática. Fotografia em estúdio, com foco nítido e realce nos detalhes do rosto, cabelo e tecido da roupa.
Estilo visual:
Retrato editorial de moda, em alta definição, com contraste marcante entre claro e escuro. Estética elegante, sofisticada, moderna e clean.

Pfv se atente ao rosto. Características do rosto todo igual!

ATENÇÃO NAS CARACTERISTICAS (TAMANHO DO CABELO, COR , OCULOS, COR DO BLAZER, ACESSORIOS, POSE) VOCE PODE TROCAR TODAS ESSAS CARACTERISTAS

Licensed to luizasanttos637@gmail.com - Ana Luiza da Silva Santos

Retrato profissional de uma mulher(a mesma da foto, colocando todas as características do rosto sem mudar nada) sentada, olhando diretamente para a câmera com expressão confiante e elegante. Ela veste um conjunto sofisticado: blusa preta de gola alta, calça preta social e um blazer bege claro apoiado sobre os ombros. Os cabelos são médios, preto, soltos e bem ondulados, caindo sobre os ombros. O cenário é fundo preto minimalista, com iluminação de estúdio suave destacando o rosto e os cabelos, criando contraste elegante entre luz e sombra. A pose é imponente, com uma mão segurando a lapela do blazer e a outra apoiada na perna. Fotografia estilo editorial de revista, alta qualidade, realismo fotográfico, detalhes nítidos no rosto, maquiagem discreta porém marcante, look sofisticado, atmosfera profissional e poderosa.

ATENÇÃO NAS CARACTERISTICAS (TAMANHO DO CABELO, COR , OCULOS, COR DO BLAZER, ACESSORIOS, POSE) VOCE PODE TROCAR TODAS ESSAS CARACTERISTAS

Licensed to luizasanttos637@gmail.com - Ana Luiza da Silva Santos

Retrato profissional de uma jovem mulher elegante(mesma da foto acima sem mudar nenhuma característica) , cabelos medio(igual da foto) e ondulados escuros soltos sobre os ombros. Ela usa maquiagem suave e sofisticada, com batom rosado, delineado discreto e sobrancelhas bem definidas. Veste um blazer marrom de alfaiataria e uma blusa preta com decote em V. A pose é confiante: olhando diretamente para a câmera, expressão séria e determinada, mão direita segurando a lapela do blazer. Fundo preto liso, minimalista, iluminação de estúdio suave e uniforme, com sombras sutis e contraste equilibrado, destacando o rosto e a postura. Estilo de fotografia realista, em alta definição, clean, elegante e sofisticado.

ATENÇÃO NAS CARACTERISTICAS (TAMANHO DO CABELO, COR , OCULOS, COR DO BLAZER, ACESSORIOS, POSE) VOCE PODE TROCAR TODAS ESSAS CARACTERISTAS

Licensed to luizasanttos637@gmail.com - Ana Luiza da Silva Santos

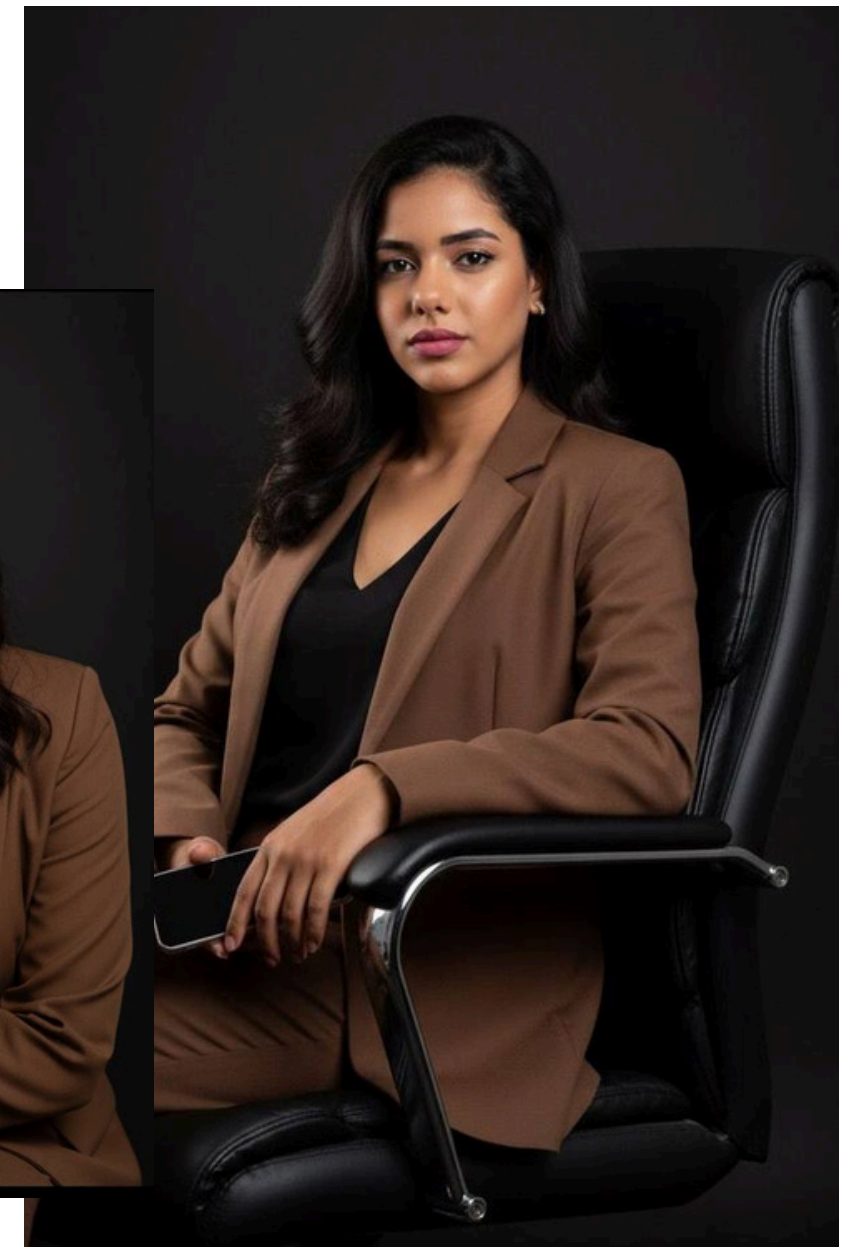

Uma mulher(mesma da foto sem mudar nenhuma característica do rosto) rosto simétrico e expressivo, com maquiagem leve e elegante (base suave, blush natural, batom rosado, delineado discreto e sobrancelhas bem definidas). Cabelos médio e ondulados(cor do cabelo igual da foto acima) , sobre os ombros.
Expressão e pose:
Ela olha diretamente para a câmera com uma expressão séria e confiante, transmitindo autoridade e elegância. O corpo está voltado de frente, levemente inclinado, com a mão direita próxima ao peito, segurando delicadamente a lapela do blazer. Postura ereta e firme, transmitindo poder e segurança.
Roupas e estilo:
Ela veste um blazer marrom de alfaiataria e uma blusa preta com decote em "V", discreto mas sofisticado. O estilo é formal, executivo e elegante. A composição transmite sofisticação, liderança e profissionalismo.
Cenário e fundo:
O fundo é liso e escuro (preto), minimalista, sem elementos de distração, destacando a figura da mulher no centro da cena.
Iluminação e fotografia:
Iluminação Iluminação de estúdio suave, vinda da frente e levemente lateral, criando tons uniformes no rosto e sombras sutis para dar profundidade. A luz ressalta a textura da pele e o brilho natural dos cabelos. O contraste entre fundo escuro e roupa clara/média dá destaque à figura. Estilo fotográfico de retrato profissional de estúdio.
Estilo visual:
Retrato em alta definição, realista, nítido, com cores naturais, contraste equilibrado e foco absoluto no rosto e na expressão. Estilo sofisticado, clean e profissional.

ATENÇÃO NAS CARACTERISTICAS (TAMANHO DO CABELO, COR , OCULOS, COR DO BLAZER, ACESSORIOS, POSE) VOCE PODE TROCAR TODAS ESSAS CARACTERISTAS

COMANDO DA OUTRA POSE

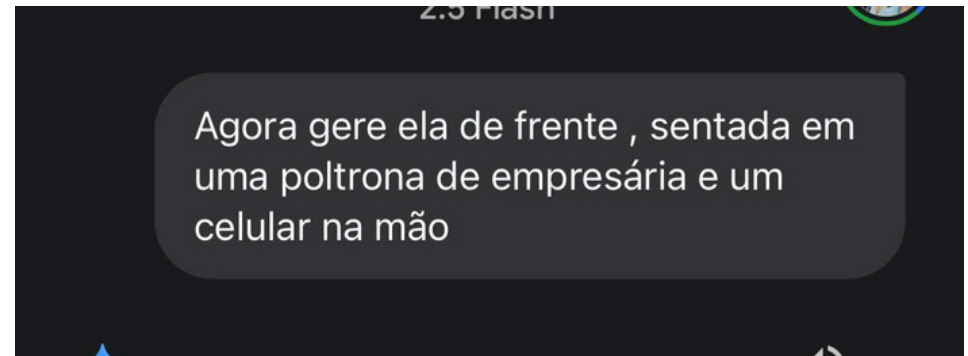

Licensed to luizasanttos637@gmail.com - Ana Luiza da Silva Santos

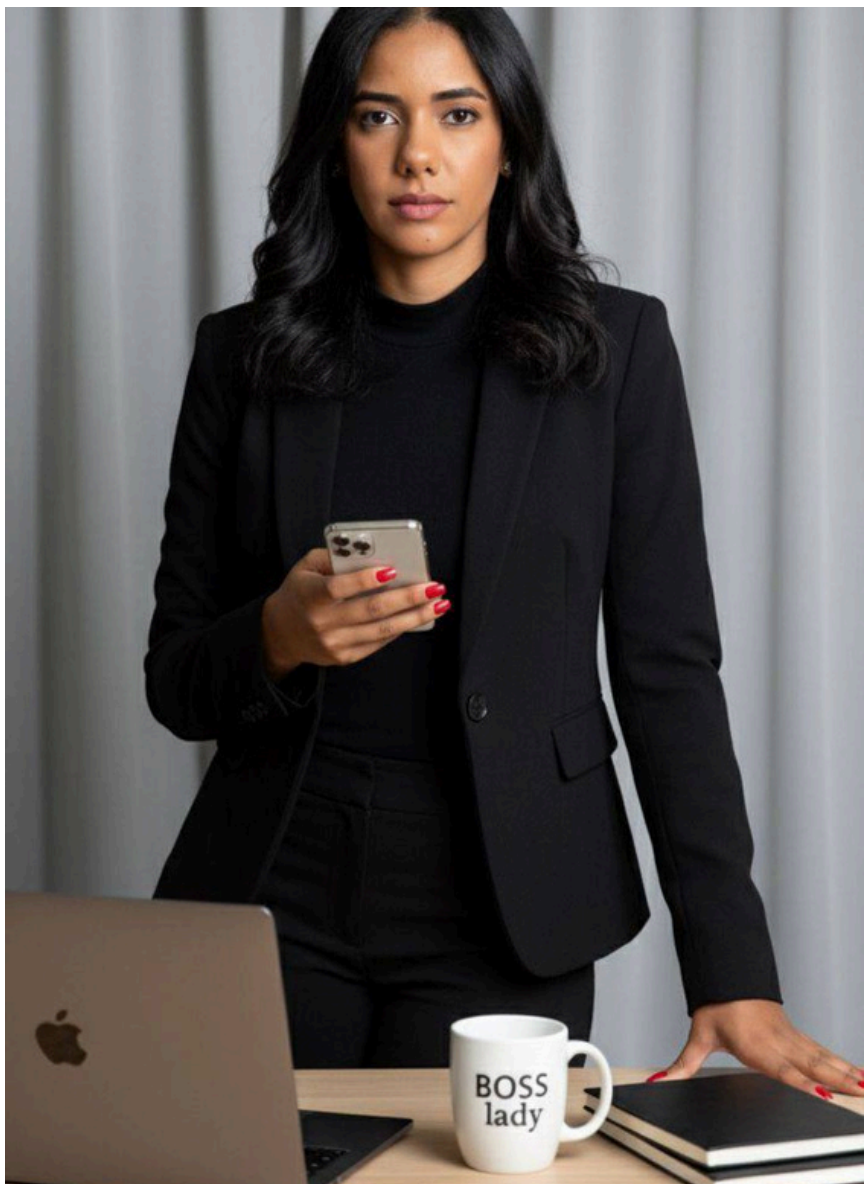

Mulher(mesma da foto acima, sem mudar as características do rosto) elegante em um escritório moderno, em pé e levemente inclinada sobre uma mesa de madeira clara. Ela usa blazer preto, blusa preta e tem cabelos médio, pretos e ondulados, soltos sobre os ombros. Na mão direita segura um smartphone, enquanto a mão esquerda apoia-se na mesa próxima a um notebook prata (estilo MacBook). Sobre a mesa há também uma caneca branca com a frase "BOSS lady" em preto e alguns cadernos fechados. As unhas estão pintadas de vermelho vibrante, maquiagem leve porém marcante, expressão séria e profissional. O fundo é neutro, com cortinas cinza claras. Iluminação suave de estúdio, estilo foto corporativa moderna, realismo fotográfico, atmosfera de poder, liderança e confiança. Atenção as características da cena e do rosto !

ATENÇÃO NAS CARACTERISTICAS (TAMANHO DO CABELO, COR , OCULOS, COR DO BLAZER, ACESSORIOS, POSE) VOCE PODE TROCAR TODAS ESSAS CARACTERISTAS

COMANDO DA POSE DA OUTRA FOTO

Agora gere ela sentada em uma cadeira de empresária mantendo todas as características do rosto.